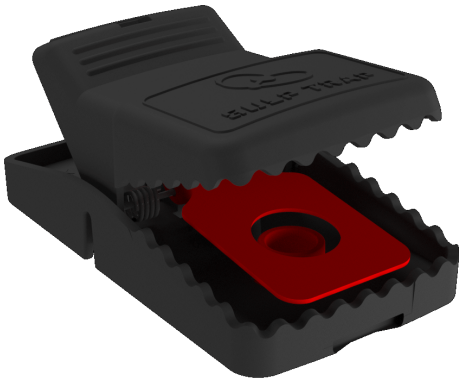

GULP TRAP MINI E MAXI

Codice prodotto: 2530507

Trappole a molla per topi e ratti.

Caratteristiche:

Trappole a molla per la cattura di topi e ratti. Sono realizzati in resistente materiale plastico riciclato ABS, interamente Made in Italy. La molla è zincata e resistente agli agenti atmosferici. Consentono una rapida cattura dell'animale, evitando sostanze velenose. Le trappole sono:

- resistenti agli urti e agenti atmosferici
- impiegabili nelle industrie alimentari
- di facile ispezione

Informazioni Tecniche:

GULP TRAP MINI CON GANCIO
Colore: nero
Dimensioni: 10,5 x 5 x 6,5 cm
Peso: 45 g
GULP TRAP MAXI ARANCIO CON GANCIO
Colore: arancio
Dimensioni: 14 x 7,5 x 9,5 cm
Peso: 125 g
GULP TRAP MAXI SENZA GANCIO
Colore: nero
Dimensioni: 14 x 7,5 x 9,5 cm
Peso: 125 g

Modalità d'impiego:

Gulp Trap mini e maxi devono essere collocate all'interno degli erogatori Gulp Box.
Il modello senza gancio è utilizzabile per impiego indipendente.
Il modello con gancio è utilizzabile per uso con sistema GULP.

Confezioni di vendita:

Revisione: 2026

Scheda Tecnica

GULP TRAP MINI E MAXI

"Difesa dai roditori"

Contenitori, trappole, collanti

GULP TRAP MINI CON GANCIO
cod. 2530508 – Cartone da 20 pezzi
GULP TRAP MAXI ARANCIO CON GANCIO
cod. 2530506 – Cartone da 20 pezzi
GULP TRAP MAXI SENZA GANCIO
cod. 2530507 – Cartone da 20 pezzi